Cuento en décimas

Buscando el agua

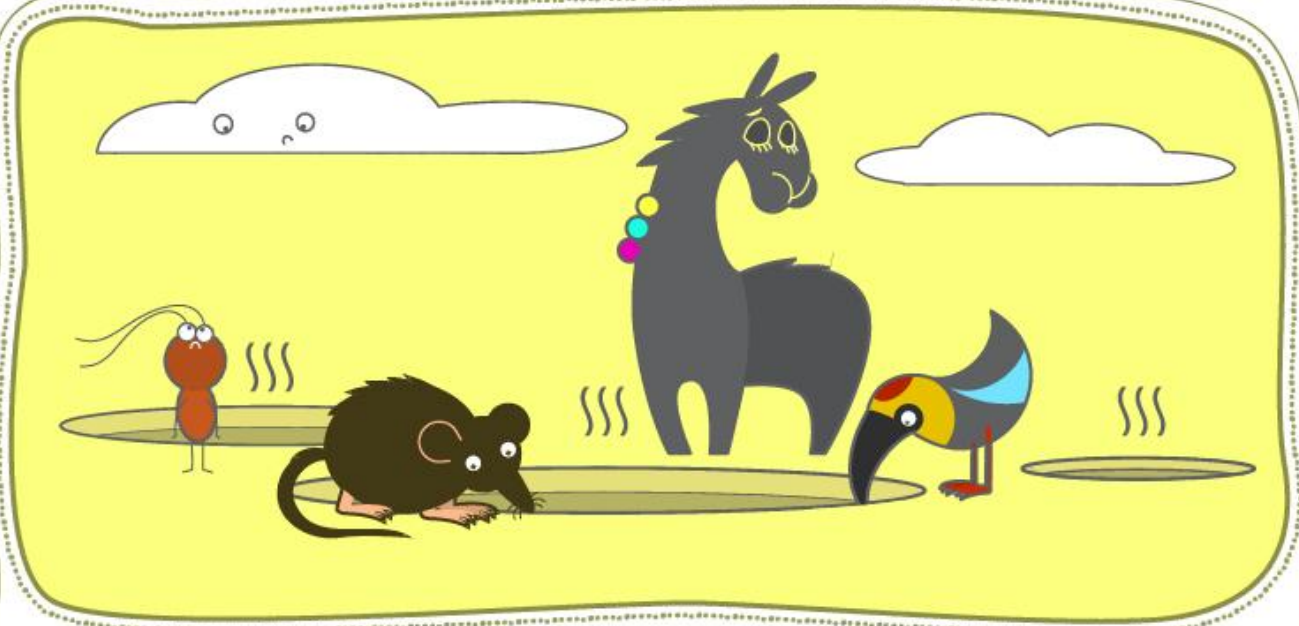

Estación 1
La Participación

Tenemos un gran dilema
El agua se ha terminado
Se fue sin dejar recado
Sin decir nada del tema
En serio es un gran problema
Ni gota para beber
Y conversan desde ayer
Toditos los animales
Con pena cuentan sus males
Pensando que van a hacer.

El asunto es bien complejo
Jamás había pasado
Todo el pueblo ha colapsado
Niños, niñas, viejas, viejos
Se arrugan los entrecejos
Y se miran fijamente
Hay que tener presente
Que hay que tomar decisiones
Encontrar las soluciones
Y a este mal hacerle frente.

Pregunta para la reflexión

¿Quién creen ustedes que puede ayudar a resolver este problema?

A

Sólo los animales adultos

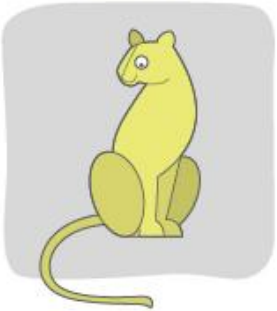

B

Sólo los animales niños

C

Un solo animal

D

Todos los animales juntos

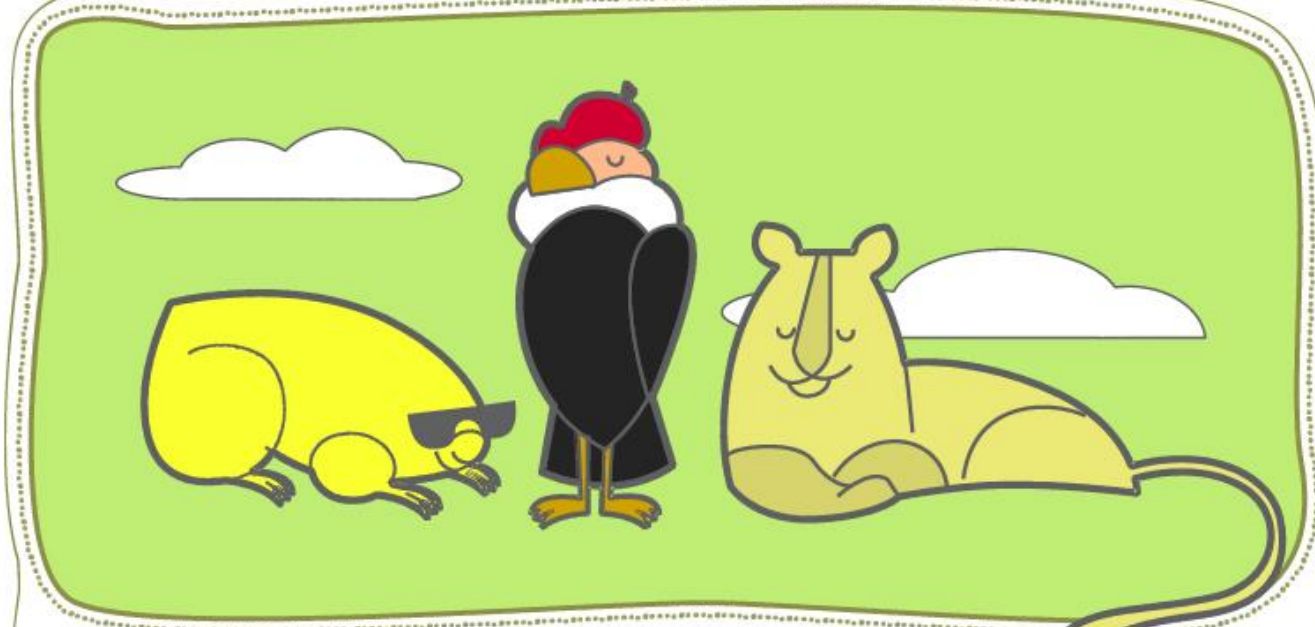

Estación 2
La Inclusión

Todas, todos se reunieron
Discutieron largamente
Le pusieron harta mente
Y harta lengua le pusieron
De pronto lo decidieron
Alguien tiene que poder
Partir y luego volver
Encontrar la solución
Porque este gran problemón
Tenemos que resolver

Pensaron elegir tr
Un Topo dijo "yo quiero"
Soy ciego pero muy fiero
Y hacer túneles yo sé
Un Cóndor dijo tener
Mil ideas ingeniosas
Y una Puma majestuosa
Su fuerza puso en la mesa
En los tres hay gentileza
Elegir uno es la cosa...

Pregunta para la reflexión

¿Quiénes deben ir a buscar la solución?

A
La Puma Pangui

B
El Cóndor Andino

C
El Topo Dorado

D
El Cóndor Andino, la Puma Pangui y el Topo Dorado

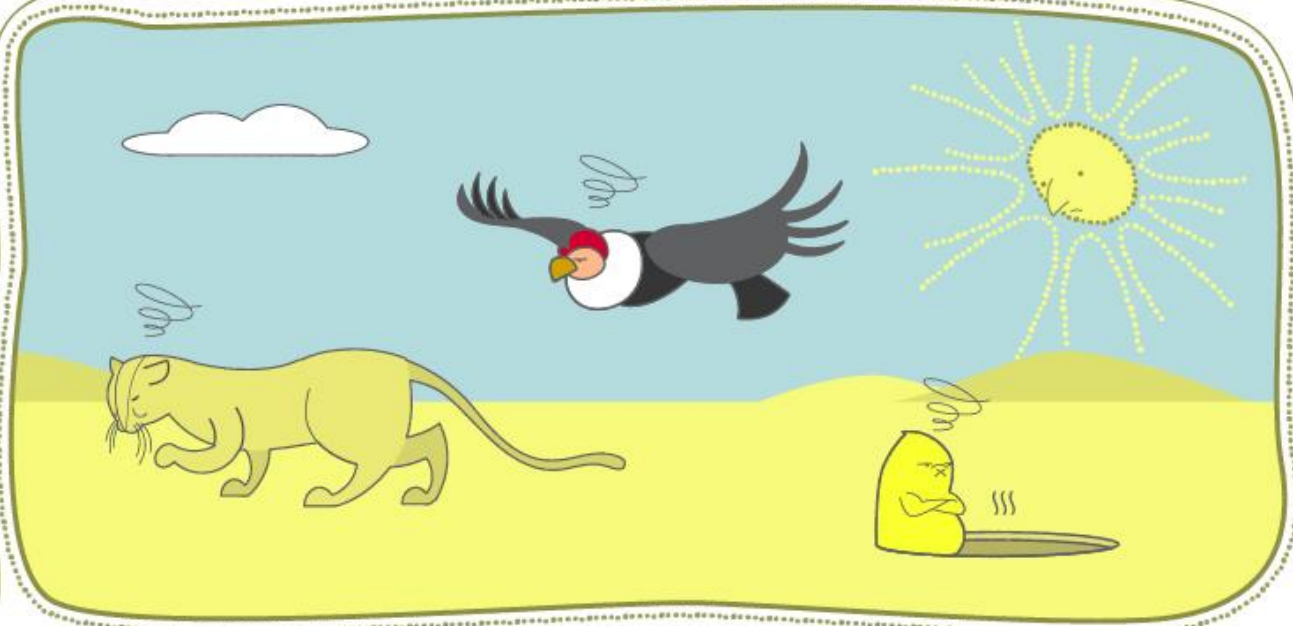

Estación 3
Buen Trato

En el pueblo han escogido
Una Puma, un Topo extranjero
Y un Cóndor muy caballero
Un, dos, tres han acudido
Entonces ha sucedido
De mañana al despertar
Que se han puesto a caminar
Buscando lo que han perdido
El agua, vital fluido
La tenemos que encontrar!

Después de tanto camino
Comenzaron los dolores
El hambre, malos humores
Los dichos con poco tino
Entonces brillante vino
Sonriente y tan luminoso
El Sol señor poderoso
"Momentito... dejen que hable"
Alzó su voz formidable
El silencio fue asombroso...

Pregunta para la reflexión

¿Qué creen hizo el sol al ver pelear a los animales?

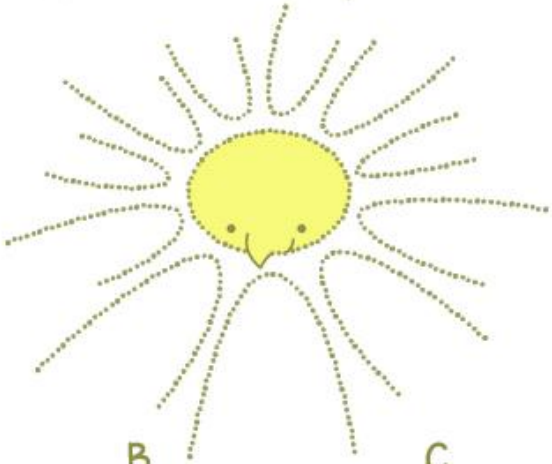

A
Guardó silencio

B
Los corrigió

C
Los invitó a conversar

D
Los retó.

Cierre

El sol les pide prudencia
Que se miren a los ojos
Cada quien tiene un manojo
De talentos y vivencias
En hablar está la ciencia
Para vivir más felices
Compartiendo las raíces
Lo conocido y sentido
Les digo como un soplido
Cada quien es lo que dice.

Así "te veo y converso"
Fue que arreglaron las cosas
Las manos muy cariñosas
Entendieron lo diverso
Dejando atrás lo perverso
Vieron nubes y montañas
Y las napas subterráneas
Se oyeron pronto sonar
Y el agua volvió a brotar
Casi de forma espontánea

Pregunta para la reflexión final

¿Qué les pareció el cuento?
¿Cuál fue la parte que más les gustó?
¿Les ha pasado algo parecido?
¿Qué otro final podría haber tenido el cuento?

Cuento en prosa

Buscando el agua

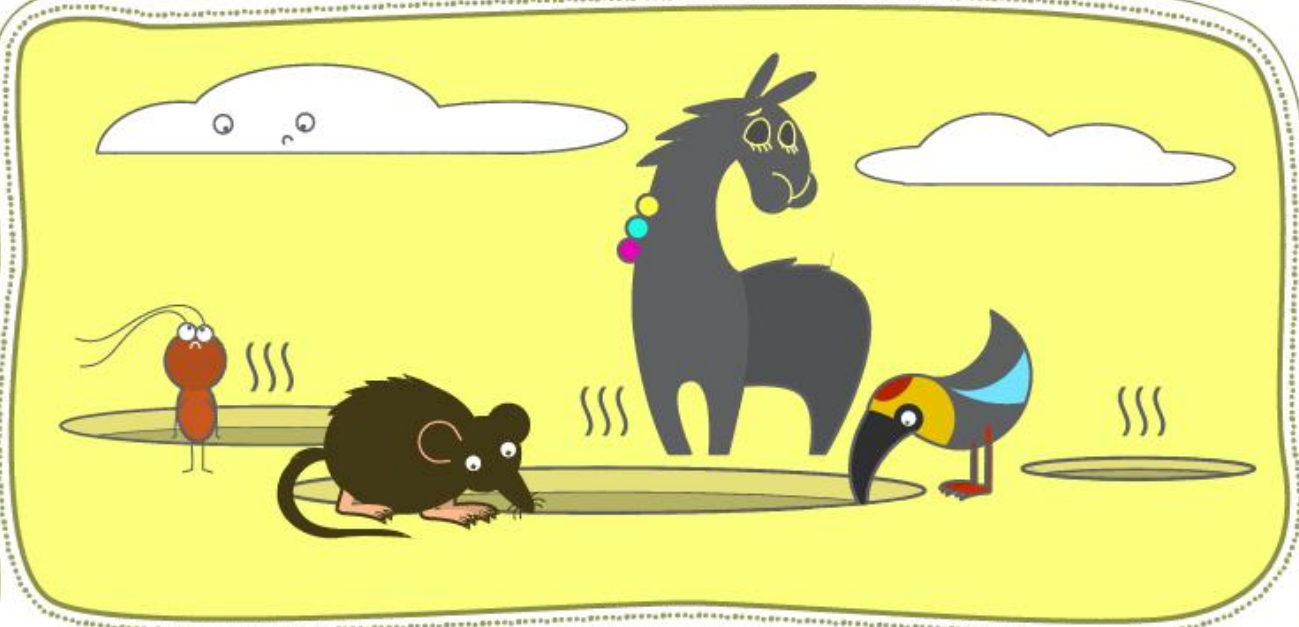

Estación 1
La Participación

Les vengo a contar una historia, un cuento muy misterioso, pues nadie sabe cómo fue, cómo reflauta pasó, que el agua desapareció. Todo ocurrió en un pueblo de animales muy distintos donde vivían contentos los de allá con los de este lado. Pero con el tiempo y los años algunas cosas se olvidan y pasa que pasan cosas y nos cambia mucho la vida.

Resulta que un día el pueblo amaneció sin el agua... ¡Imagínense! ¡Sin agua! Y nadie podía bañarse ni lavar muy bien sus manos, nadie podía mojarse aunque cayeran patos asados. Lo que pasaba era grave, todos estaban de acuerdo, comenzaron a preguntarse qué hacer pues era tremendo... ¡tremendo! Algo debemos hacer, con prisa y con convicción pues alguien debe saber y tomar una decisión.

Pregunta para la reflexión

¿Quién creen ustedes que puede ayudar a resolver este problema?

A

Sólo los animales adultos

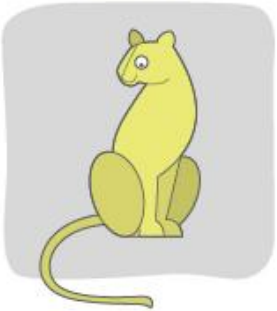

B

Sólo los animales niños

C

Un solo animal

D

Todos los animales juntos

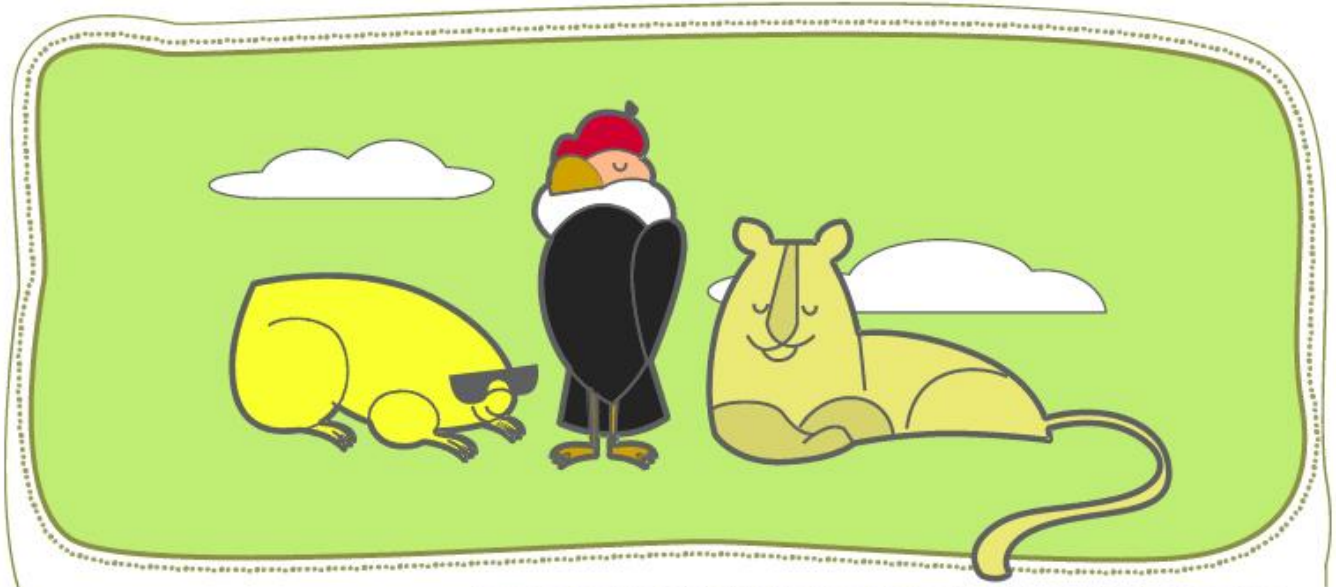

Estación 2
La Inclusión

Todos los animales fueron a la plaza de aquel pueblito y comenzaron a hablar despacio y un poco después a gritos. Es que tenían tanta pena, tanta rabia y pronto debían encontrar, un animal muy especial, que el problema pudiera resolver.
Apareció un Cóndor Andino diciéndole a los presentes: "yo vuelo alto en el cielo y soy muy inteligente, y aunque soy muy solitario, soy una ayuda excelente". Los animales se miraron entre sí aplaudiendo al Cóndor Andino... La Puma Pangui rugiendo les dijo a los animales "yo soy muy rápida y fuerte aunque un poquito mal genio, del monte vengo saltando a ayudar pues tengo mucho ingenio".
Siguieron los aplausos por este nuevo animal que se presentaba ante el resto del pueblo. El Topo dorado apareció de pronto y les dijo: "vengo de tierras lejanas a vivir entre los suyos, poco veo y poco escucho pero se ocupar muy bien mi nariz, cavando soy el mejor de todos los animales y puedo encontrar lo que sea aunque esté en las profundidades".
Aplaudieron al Topo, a la Puma y al Cóndor por su valentía y comenzaron a preguntarse quién podría resolver el problema del agua.

Pregunta para la reflexión

¿Quiénes deben ir a buscar la solución?

A
La Puma Pangui

B
El Cóndor Andino

C
El Topo Dorado

D
El Cóndor Andino, la Puma Pangui y el Topo Dorado

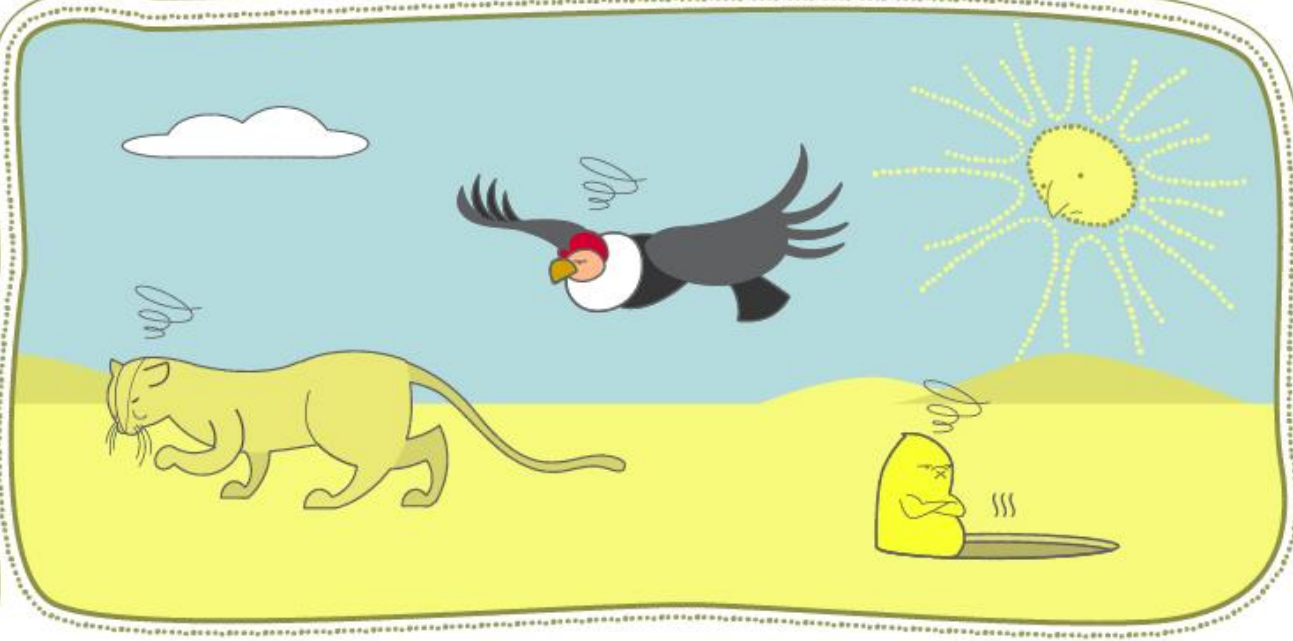

Estación 3
Buen Trato

Después de mucho conversarlo y mucho de darle vueltas los animales decidieron que fuesen juntos a buscarla solución, pues cada cual tenía habilidades que el otro o la otra no tenía. Fue así que se pusieron en camino. Se llevaron las últimas reservas de agua y la comida que pudieron. Avanzaron mucho y el buen ánimo que al principio tuvieron comenzó a cambiar.
El sol brillaba con toda su fuerza mientras recorrían el sendero y el hambre y la sed hicieron que se acabara el alimento que llevaban. Pronto comenzaron a pelear por la comida y a insultarse. El sol que los miraba de lejos se acercó.

Pregunta para la reflexión

¿Qué creen hizo el sol al ver pelear a los animales?

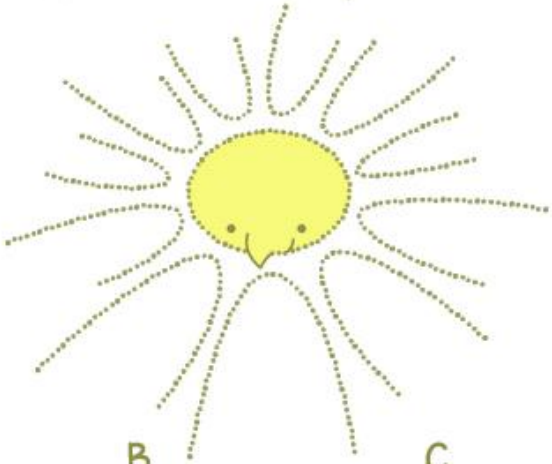

A
Guardó silencio

B
Los corrigió

C
Los invitó a conversar

D
Los retó.

Cierre

El sol les pide prudencia
Que se miren a los ojos
Cada quien tiene un manojo
De talentos y vivencias
En hablar está la ciencia
Para vivir más felices
Compartiendo las raíces
Lo conocido y sentido
Les digo como un soplido
Cada quien es lo que dice.

Así "te veo y converso"
Fue que arreglaron las cosas
Las manos muy cariñosas
Entendieron lo diverso
Dejando atrás lo perverso
Vieron nubes y montañas
Y las napas subterráneas
Se oyeron pronto sonar
Y el agua volvió a brotar
Casi de forma espontánea

Pregunta para la reflexión final

¿Qué les pareció el cuento?
¿Cuál fue la parte que más les gustó?
¿Les ha pasado algo parecido?
¿Qué otro final podría haber tenido el cuento?